



Zilveren
Kruis

Regiobeeld Drenthe

Publicatie: april 2020

Dit regiobeeld is gebaseerd op data van vóór de coronapandemie

Populatie en zorggebruik

Drenthe ten opzichte van Nederland

Kwetsbaarheid

- Groot
- Gemiddeld
- Geen

9%
75+'ers

De regio is **sterker vergrijsd** en dit neemt sneller toe
De **bevolkingsgroei** is **lager** dan landelijk

De **zorgkosten** zijn in alle segmenten **hoger** dan verwacht en hoger dan het landelijk gemiddelde

1,0%

De **zorgvraag** stijgt **iets minder hard** dan landelijk

Inwoners zijn **vaker chronisch ziek**

81,5
jaar

De **levensverwachting** is **vergelijkbaar** met landelijk

Er is een **bovengemiddelde instroom** in de **acute keten**, met name bij ouderen

19%
instroom

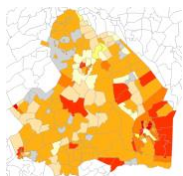

De **sociaaleconomische status** is **lager** dan gemiddeld

Er wonen **minder 75+'ers in een instelling** dan landelijk (7,9%), maar ze maken gemiddeld meer kosten

7,5%

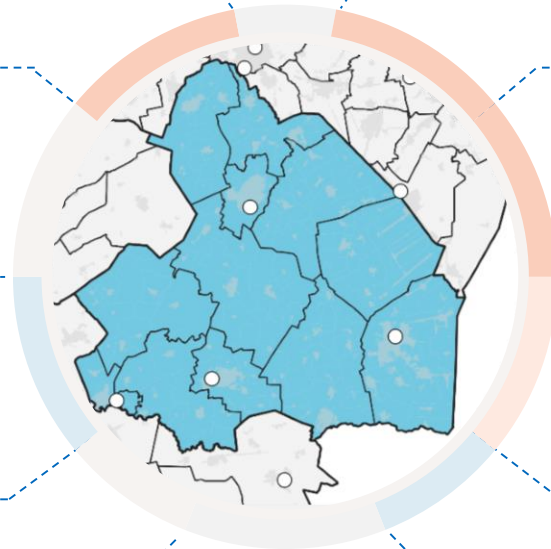

492.000
3% van NL

Het zorgveld

De eerste lijn is sterk georganiseerd en de samenwerking met de tweede lijn is constructief

Er zijn **3 ziekenhuisorganisaties** met samen 5 locaties

Er zijn **relatief weinig zelfstandige behandelcentra**



Er zijn **circa 400 huisartsen**, verenigd in koepelorganisatie HZD



De **4 grootste aanbieders van verpleging, verzorging en thuiszorg (VVT)** in de regio leveren wijkverpleging, geriatrische revalidatiezorg, eerstelijnsverblijf en langdurige zorg (Wlz)

Noorderborg, Interzorg en Tangenborgh zijn samen verantwoordelijk voor bijna 65% van de VVT-omzet

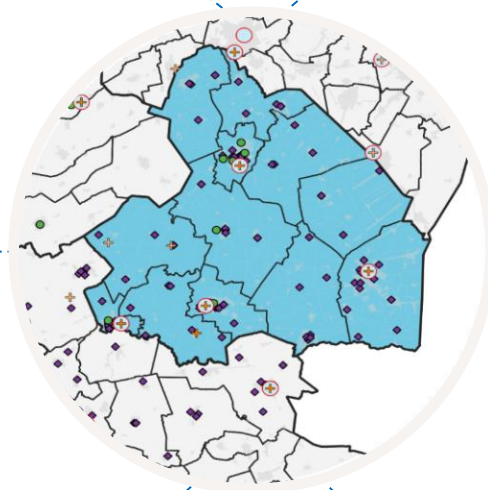

- Ziekenhuis
- Huisartsenpost
- Zelfstandig behandelcentrum
- VVT-locatie

Kansen en knelpunten

Knelpunt

De ouderenzorg is onvoldoende toekomstbestendig door toenemende vergrijzing en personeelstekort

Knelpunt

De huisartsenzorg staat onder druk door een toenemende zorgvraag en een tekort aan huisartsen

Knelpunt

De beschikbaarheid van de basiszorg in de regio staat onder druk. Ziekenhuizen hebben een duidelijk profiel nodig en we zetten in op zorg dichterbij huis

Kans

Door samen te werken en te vernieuwen, houden we de zorg toegankelijk

De ouderenzorg is onvoldoende toekomstbestendig door toenemende vergrijzing en personeelstekort

De regio is sterk vergrijsd



De groep kwetsbare ouderen¹ heeft veel zorg nodig

3% van onze verzekerden maakt 18% van de totale zorgkosten

Inwoners moeten lang reizen naar een ziekenhuislocatie



Er zijn steeds minder mensen om de ouderenzorg te leveren

In 2017 zijn er 6 werkzame personen op 1 ouderen³

15 jaar later zijn dat nog maar 3,5 personen op 6

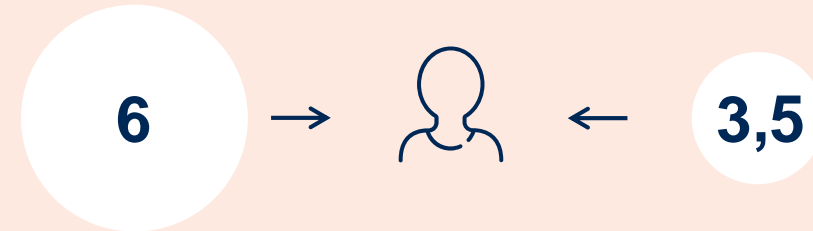

Ouderen krijgen mogelijk niet de juiste zorg op de juiste plek

80+'ers komen vaker in de acute keten dan landelijk

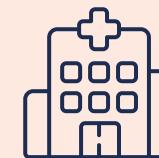

13% van de dagen die ouderen in het ziekenhuis liggen is vermijdbaar

¹Kwetsbare ouderen: 75+, polyfarmacie, wijkverpleging. In NL maakt 2% van de verzekerden 12% van de totale zorgkosten

²Dit blijkt uit gegevens vóór sluiting van de SEH locaties in Hoogeveen en Stadskanaal

³Een werkzaam persoon definiëren we als iemand tussen de 20 en 65 jaar, een oudere als iemand van 75+

De beschikbaarheid van de basiszorg in de regio staat onder druk

Ziekenhuizen in Drenthe horen bij de kleinste van Nederland en zijn daardoor kwetsbaar

Inwoners in Drenthe gaan nu voor **49%** van hun zorg naar ziekenhuizen buiten de regio¹



We brengen zorg dichterbij huis

Bijvoorbeeld voor ouderen, die zorg het liefste thuis ontvangen²



92% van de ouderen blijft het liefst zo lang mogelijk thuis wonen

72% herstelt na een (acute) ziekenhuisopname het liefste thuis met extra wijkverpleging



80% vindt het belangrijk dat wijkverpleging gebruik maakt van technologische innovaties

Dichtbij als het kan, ver weg als het moet

Met een duidelijk profiel voor de ziekenhuizen kunnen we de basiszorg beschikbaar houden in de regio

Dit betekent dat ziekenhuizen in Drenthe algemene zorg leveren en ziekenhuizen buiten de regio topklinische zorg

Met monitoring en digitale consulten winnen we tijd voor zorg



¹Bron: Vektis

²Bron: Enquête van Zilveren Kruis onder 411 klanten in de leeftijd tussen 65 en 80 jaar (februari 2017). Dit is een landelijk beeld, niet specifiek voor de regio

De huisartsenzorg staat onder druk door een toenemende zorgvraag en een tekort aan huisartsen

De huisartsenzorg staat onder druk door toenemende vraag

Dit komt onder meer door: de toegenomen zorgvraag, complexer wordende pathologie en de steeds belangrijkere rol van de huisartsenpraktijken binnen het veranderende zorglandschap (bijvoorbeeld het onderhouden van contacten met gemeente, zorg en welzijn)

Het tekort aan huisartsen loopt op

Er zijn onvoldoende opvolgers beschikbaar

Voor elke 3 nieuwe huisartsen die in 2023 nodig zijn, zijn er maar 2 te vinden

1

2

3

De rol van de huisarts wordt belangrijker

Door de concentratie van ziekenhuizen (inclusief huisartsenposten) komt de ziekenhuiszorg op grotere afstand

Dit onderstreept het belang van eerstelijnszorg dichtbij. We moeten ervoor zorgen dat voldoende zorgverleners dicht bij huis zijn. De rol van de huisarts is daarin zeer belangrijk



De samenwerking in de regio is goed

De koepelorganisatie van huisartsen is sterk georganiseerd



Door samen te werken en te vernieuwen, houden we de zorg toegankelijk

Verschillende regionale overlegstructuren met aandacht voor het optimaal inrichten van de gezondheidszorg

Zoals de Drentse Zorgtafel, Alliantie Ouderenzorg en Overleg Preventie Drents Zorglandschap

Programma Zorg voor de regio

Uitgangspunten:

- Basiszorg blijft in alle ziekenhuizen
- Concentratie van 24/7 ziekenhuiszorg
- Uitbreiding planbare zorg op specifieke locaties

[Meer informatie over Zorg voor de regio →](#)

Zorg voor de regio
Drenthe en Zuidoost-Groningen

Flexdokters

In Drenthe hebben Zilveren Kruis en Huisartsenzorg Drenthe voor patiënten het concept Flexdokters geïntroduceerd. Dit is een digitale huisarts met een zeer efficiënte en patiëntgerichte werkwijze

- Digitale communicatie (telefoon en chat) wordt optimaal ingezet
- Het huisartsberoep is teruggebracht naar de essentie
- Zeer lage overheadkosten door verplaatsing van zorg uit de praktijk en het neerleggen van de regie bij de patiënt

Gebruikte afkortingen

ELV	Eerstelijnsverblijf
HAP	Huisartsenpost
SEH	Spoedeisende Hulp
VVT	Verpleging, Verzorging en Thuiszorg
Wlz	Wet langdurige zorg



**Zilveren
Kruis**